

PROVINCIA DE TIERRA DEL FUEGO, ANTARTIDA E ISLAS DEL ATLANTICO SUR  
 DIRECCION Gral. DE CATASTRO

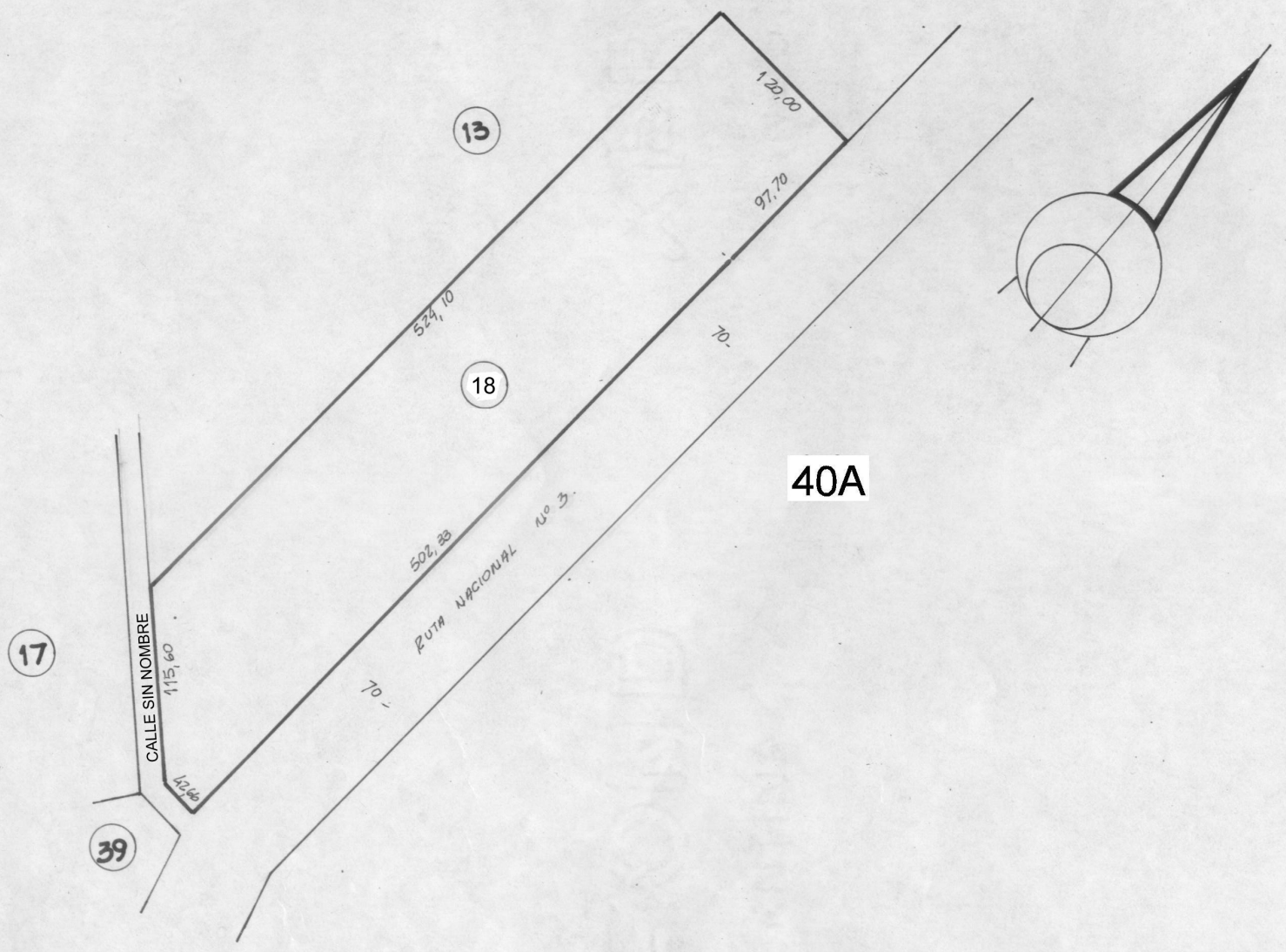

40A

Departamento:	USHUAIA
Sección:	RURAL
Parcela:	18
Lote Origen:	Fraccion VI
Padrón:	58018
Superficie:	7 Hs 13 As 00 Cs
Nombre del Establecimiento:	LAGUNA ESCONDIDA
Comuna:	San Domingo
Propietario:	

PLANOS: 1-3-78, 1-16-80